U-35
Under 35 Architects
exhibition 2025
10.17-27

2025年4月27日

『Under 35 Architects exhibition 2025』
わが国を代表する建築家への登竜門としての展覧会 U-35

「Under 35 Architects exhibition 35 歳以下の若手建築家による建築の展覧会 2025」は、開催 16 年目となる今秋、大阪駅前・うめきたシップホールにて開催します。昨年末より若手建築家を対象として、これからの活躍を期待される 35 歳以下の出展候補者を、全国から公募で募り、日本を代表するひと世代上の建築家の中から本年は、建築家である藤本壮介氏による厳正な審査を経て、出展若手建築家が選ばれました。また開催中に行うシンポジウムでは、優秀な展示作品を審査・選出し、Under 35 Architects exhibition 2025Gold Medal 賞と Silver Medal 賞（新設）を授与します。本展は、これからの活躍が期待される若手建築家に発表の機会を与え、日本の建築の可能性を提示し、建築の今と未来を知る最高の舞台となるでしょう。

本年選出された建築家は、石田雄琉＋房川修英（Brain Sauce Studio）、上田満盛＋大坪良樹（ueo 一級建築士事務所）、上野辰太朗、工藤希久枝＋工藤浩平（KKALA）、下田直彦（カナバカリズ）、田代夢々（Ateliers Mumu Tashiro）、成定由香沙（Studio Yukasa Narisada）。それぞれが今後の活躍を期待される日本の宝です。

開催期間中は、日本を代表する企業によるギャラリー・イベントや、若手建築家によるギャラリー・トークを毎日開催。そして今年から日本を代表し全国で活躍する、出展者のひと世代上の建築家によるイブニングレクチャーも行います。そしてゲスト建築家の審査において、Under 35 Architects exhibition 2025 Gold Medal と Silver Medal 賞が各 1 点贈られます。

脈々と受け継がれる建築の歴史と技術。現代ならではの若手の個性が、「今の時代」をより良いものに昇華させていく。これからの日本の建築の在り方や可能性。本展は、建築の今と未来を知る最高の舞台となります。

本展は、まさにこれからの時代を担っていく、最も若い世代の建築家たちによる展覧会です。建築家としての経験も浅く、まだまだ荒削りなところや成熟していないところもあるのかもしれません。それでもあえてこの建築をつくるという、厳しい道を選び、ひたむきに未来へのプロセスを模索する建築家が集まり、建築の博覧会と称される大阪・関西万博開催年に、開催地である大阪で、共に未来をつくっていくための出発点となる場をつくることは、大きな意義を見出せることと信じています。この展覧会を通して、これからの建築の可能性を感じていただけることでしょう。

©AAF Art & Architect Festa
広報に関するお問い合わせ I 特定非営利活動法人アートアンドアーキテクトフェスタ
E-mail. info@aaf.ac TEL. 06-4390-7056 URL. www.aaf.ac 〒550-0015 大阪市西区南堀江2丁目9-14

U-35
Under 35 Architects exhibition 2025
10.17-27

既知より、未知。
若手建築家が集い、永山祐子、藤本壮介らが語る、11日間。

出展者プロフィール

石田雄琉＋房川修英

石田／ 1999 年生まれ。2021 年京都芸術大学卒業。2021-2024 年 SANAA 事務所を経て、Brain Sauce Studio 共同主宰。
房川／ 1997 年生まれ。EUGENE STUDIO を経て、Brain Sauce Studio 共同主宰。
主な仕事に、ブランド構築から設計まで携わった <SEW STAY> 京都・岡崎の古着屋ショップ <arch> などがある。

上田満盛＋大坪良樹

上田／ 1991 年大阪府生まれ。2017 年大阪市立大学大学院（現 大阪公立大学）修士課程を修了。2017-20 年年住友林業、2020-22 年新空間設計を経て、2023 年 ueo 一級建築士事務所を共同設立。
大坪／ 1992 年大阪府生まれ。2017 年大阪市立大学大学院（現 大阪公立大学）修士課程を修了。2017-23 年 siinari 建築事務所（現 YAP）を経て、2023 年 ueo 一級建築士事務所を共同設立。

上野辰太朗

1996年東京都生まれ、北海道育ち。スウェーデン留学、東京とベルリンの建築照明デザイン事務所での経験を経て、2024 年東京都市大学建築学科を卒業。同年よりフリーランスとして建築設計に携わる。作品に、建築と動植物の分かち難い関係性を主題とした卒業設計〈The Open〉、雑多な郊外に「普通」の条件のもとに建つ建築のあり方を構想した〈溝口一丁目のテナントビル〉(SDレビュー 2024 出展作品、篠原勲と協働) など。研究テーマとして、ドイツ人建築家ジモン・ウンガースの作品分析がある。

工藤希久枝＋工藤浩平

工藤希久枝／ 1994 年静岡県生まれ。2017 年東洋大学理工学部建築学科 藤村龍至研究室 / 工藤和美研究室 卒業。2019 年東京都市大学工学研究科建築学専攻 手塚貴晴研究室修了。2019-23 年内藤廣建築設計事務所勤務。2024 年 - 東洋大学理工学部建築学科 設計アシスタント。2025 年 KKALA 共同設立。
工藤浩平／ 1996 年神奈川県生まれ。2019 年東京都市大学工学部建築学科 手塚貴晴研究室卒業。2019-25 年隈研吾建築都市設計事務所勤務。2025 年 KKALA 共同設立。
主な作品に「State of the Village Report 2019」「山中の市居」「いす」「斜めの家」がある。

下田直彦

1989 年長崎県生まれ。2012 年熊本大学卒業（田中智之研究室）。2014 年武蔵野美術大学大学院修了（布施茂研究室）。2014 年大石雅之建築設計事務所、2015-2017 年東環境・建築研究所を経て独立。2017 年正木知子とともにカナパカリズを結成。「生活すること」「考えること」「手を動かすこと」をテーマに、建築設計だけでなく、神棚などの造形作品の制作から、コラム・論考などの執筆活動、メディアへの寄稿・レシピ提供などの料理・暮らしの研究まで、幅広く活動を行なっている。

田代夢々

1995 年東京都生まれ。2017 年早稲田大学創造理工学部建築学科卒業。卒業論文『ル・コルビュジエ自邸《ポルト・モリトールの共同住宅》の実空間分析に基づく〈人間的建築の五つの要点〉の定義』にて日本建築学会学術講演会若手優秀発表賞受賞。パリ・ラヴィレット建築大学および Antonini Darmon Architects Paris を経て、2020 年早稲田大学理工学術院創造理工学研究科建築学専攻（古谷誠章・藤井由理研究室）修了。

成定由香沙

1998 年生まれ。2024 年東京藝術大学大学院美術研究科建築専攻修了。主な作品に廃炉になった原子炉とその背景となる核のコロニアリズムを題材とした『行方不明者の家（Radioactive Ghost House）』（2024）や、失われゆく歴史に対する記念的空間を構想する『香港逆移植』（2021）など、建築・映像・写真を主な領域として思考・表現する。主な展覧会に個展「Over My Head・あたまの上で」(2025/CALM&PUNK GALLERY)、京都芸術センター Co-program 2023 採択企画として「Ground Zero」(2023/京都) などがある。

《想像の手ざわり》
石田雄琉＋房川修英

《大阪の街に開かれた建築をつくる》
上田満盛＋大坪良樹

《階段のとなり》
上野辰太朗

《浜辺のような建築》
工藤希久枝＋工藤浩平

《シロクマハウス》
下田直彦

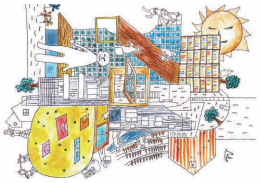

《人間的な家》
田代夢々

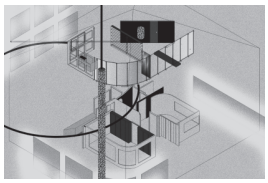

《引越しと改修》
成定由香沙

©AAF Art & Architect Festa
広報に関するお問い合わせ I 特定非営利活動法人アートアンドアーキテクトフェスタ
E-mail. info@aaf.ac TEL. 06-4390-7056 URL. www.aaf.ac 〒550-0015 大阪市西区南堀江2丁目9-14

U-35
Under 35 Architects
exhibition 2025
10.17-27

開催概要

展覧会名	35歳以下の若手建築家による建築の展覧会 2025
日　　時	2025年10月17日（金）～ 27日（月）12:00～20:00 ［ 11日間 ］開催期間無休　※ 各日19:30最終入場｜最終日は16:30最終入場、17:00閉館
会　　場	グランフロント大阪 うめきたシップ 2F うめきたシップホール 〒530-0011　大阪市北区大深町4-1
入　　場	￥1,000
主　　催	特定非営利活動法人アートアンドアーキテクトフェスタ
共　　催	文化庁
特別協力	一般社団法人グランフロント大阪TMO　一般社団法人ナレッジキャピタル
特別後援	大阪府　大阪市｜EXPO2025　大阪市観光局　毎日新聞社
特別協賛	株式会社ユニオン　ダイキン工業株式会社　株式会社シェルター　SANEI株式会社 ケイミュー株式会社　株式会社オカムラ　株式会社山下PMC
連携協賛	パナソニック株式会社
協　　賛	株式会社丹青社　株式会社乃村工藝社
助　　成	公益財団法人朝日新聞文化財団　独立行政法人日本芸術文化振興会
連携協力	大阪市高速電気軌道株式会社　西日本旅客鉄道株式会社　阪急電鉄株式会社
展示協力	株式会社インターオフィス　株式会社カッシーナ・イクスシー　株式会社観察の樹　キヤノン株式会社 ソフトバンク株式会社　株式会社パシフィックハウステクスタイル　株式会社目黒工芸　USM U.シェアラー・ソンズ株式会社
協　　力	アジア太平洋トレードセンター株式会社　リビングデザインセンターOZONE 財団法人大阪デザインセンター　公益財団法人大阪産業局
後　　援	一般社団法人日本建築学会　一般社団法人日本建築士事務所協会連合会 公益財団法人日本建築士会連合会　公益財団法人日本建築家協会　一般社団法人日本建築協会

2024年度開催の様子

©AAF
Art & Architect Festa

広報に関するお問い合わせ｜特定非営利活動法人アートアンドアーキテクトフェスタ
E-mail. info@aaf.ac　TEL. 06-4390-7056　URL. www.aaf.ac　〒550-0015 大阪市西区南堀江2丁目9-14

U-35
Under 35 Architects
exhibition 2025
10.17-27

「Under 35 Architects exhibition 35 歳以下の若手建築家による建築の展覧会 2025」は、開催 16 年目となる今秋、大阪駅前・うめきたシップホールにて開催します。昨年末より若手建築家を対象として、これからの活躍を期待される 35 歳以下の出展候補者を、全国から公募で募り、日本を代表するひと世代上の建築家の中から本年は、建築家である藤本壮介氏による厳正な審査を経て、出展若手建築家が選ばれました。また開催中に行うシンポジウムでは、優秀な展示作品を審査・選出し、Under 35 Architects exhibition 2025Gold Medal 賞 と Silver Medal 賞（新設）を授与しま す。本展は、これからの活躍が期待される若手建築家に発表の機会を与え、日本の建築の可能性を提示し、建築の今と未来を知る最高の舞台となるでしょう。

RELATED EVENTS

関連イベント（展覧会会場内）［予 告］
うめきたシップホール 2 階

●ギャラリーイベント　各回定員｜30 名
12：30 開場－13：00 開演－15：00 終了－15：30 閉場

●ギャラリートーク　各回定員｜30 名
15：30 開場－16：00 開演－17：00 終了－17：30 閉場

●イブニングレクチャー　各回定員｜30 名（当日整理券配布）
17：30 開場－18：00 開演－19：30 終了－20：00 閉場

10月

Fri	Sat
17 開幕 （展覧会開催初日） 12:00 開場 20:00 閉館	18 12:00-14:00 ギャラリーイベント ユニオン
13:00-15:00 ギャラリーイベント ダイキン工業	15:30-19:30 記念シンポジウム Ⅰ ゲスト建築家 芦澤竜一、五十嵐淳、永山祐子、平田晃久、平沼孝啓、藤本壮介、吉村靖孝 五十嵐太郎、倉方俊輔 meets U-35 出展者
16:00-17:30 イブニングレクチャー 藤本壮介	

Sun	Mon	Tue	Wed	Thu	Fri	Sat
19 13:00-15:00 ギャラリーイベント ＪＩＡ	20 13:00-15:00 ギャラリーイベント オカムラ	21 13:00-15:00 ギャラリーイベント シェルター	22 13:00-15:00 ギャラリーイベント 生きた建築ミュージアム	23 13:00-15:00 ギャラリーイベント パナソニック	24 13:00-15:00 ギャラリーイベント 丹青社	25
16:00-17:00 ギャラリートーク 石田雄琉＋房川修英	16:00-17:00 ギャラリートーク 上田満盛＋大坪良樹	16:00-17:00 ギャラリートーク 下田直彦	16:00-17:00 ギャラリートーク 成定由香沙	16:00-17:00 ギャラリートーク 上野辰太朗	16:00-17:00 ギャラリートーク 田代夢々	15:30-19:30 記念シンポジウム Ⅱ ゲスト建築家 酒井亮憲、三井嶺、佐々木慧、Aleksandra Kovaleva＋佐藤敬、小田切陵＋瀬尾憲司＋渡辺瑞帆、平沼孝啓、倉方俊輔 meets U-35 出展者
18:00-19:30 イブニングレクチャー 平田晃久	18:00-19:30 イブニングレクチャー 五十嵐淳	18:00-19:30 イブニングレクチャー 吉村靖孝	18:00-19:30 イブニングレクチャー 倉方俊輔	18:00-19:30 イブニングレクチャー 芦澤竜一	18:00-19:30 イブニングレクチャー 五十嵐太郎	

Sun	Mon
26 13:00-15:00 ゴールドメダルトーク 2016 酒井亮憲	27 最終日 12:00-14:00 ギャラリーイベント ケイミュー
16:00-17:00 ギャラリートーク 工藤希久枝＋工藤浩平	15:00-16:30 イブニングレクチャー 永山祐子
18:00-19:30 イブニングレクチャー 平沼孝啓	（展覧会開催終了日） 16:30 最終入場 17:00 閉館

※ギャラリーイベント・ギャラリートークは事前のお申し込みが必要です。
※イブニングレクチャーは当日 12 時より、シップホール 2 階にて整理券を配布します。（当日に限り展覧会場へ再入場可能・最終日分は前日配布）
※講演内容、時間、および講演者は変更になる場合があります。

● 展覧会入場料が必要です（￥1,000）

● 要事前申込み　http://u35.aaf.ac/　または【U35】で検索

※ 定員になり次第、申込みを締切ります。予めご了承ください。
※ 講演内容、時間、および講演者は変更になる場合があります。最新情報はウェブサイトよりご確認ください。

©AAF Art & Architect Festa
広報に関するお問い合わせ｜特定非営利活動法人アートアンドアーキテクトフェスタ
E-mail. info@aaf.ac　TEL. 06-4390-7056　URL. www.aaf.ac　〒550-0015 大阪市西区南堀江2丁目9-14

U-35
Under 35 Architects exhibition 2025
10.17-27

記念シンポジウム

U-35 記念シンポジウム Ⅰ　meets U-35出展若手建築家

日時　**2025年10月18日（土）** 15：30-19：30

（14：00 開場　15：30 第一部開演　17：50 第二部開演　19：30 終了）

ゲスト建築家・建築史家

芦澤竜一 × 五十嵐淳 × 永山祐子 × 平田晃久 × 平沼孝啓 × 藤本壮介 × 吉村靖孝 × 五十嵐太郎 × 倉方俊輔

芦澤竜一（あしざわ・りゅういち）建築家
1971年神奈川生まれ。94年早稲田大学卒業後、安藤忠雄建築研究所勤務。01年芦澤竜一建築設計事務所設立。滋賀県立大学教授。日本建築士会連合会賞など国内外で多くの賞を受賞している。

永山祐子（ながやま・ゆうこ）建築家
1975年東京生まれ。98-02年青木淳建築計画事務所勤務。02年永山祐子建築設計設立。主な仕事「LOUIS VUITTON 京都大丸店」「ドバイ国際博覧会日本館」「東急歌舞伎町タワー(2023)」など。

平沼孝啓（ひらぬま・こうき）建築家
1971年大阪生まれ。ロンドンのAAスクールで建築を学び99年平沼孝啓建築研究所設立。08年「東京大学くうかん実験棟」でグランドデザイン国際建築賞、18年「建築の展覧会」で日本建築学会教育賞。

吉村靖孝（よしむら・やすたか）建築家
1972年愛知生まれ。97年早稲田大学大学院修士課程修了。99-01年MVRDV勤務。05年吉村靖孝建築設計事務所設立。早稲田大学教授。主な受賞に吉岡賞、アジアデザイン賞金賞など多数を受賞する。

五十嵐太郎（いがらし・たろう）建築史・批評家
1967年パリ（フランス）生まれ。92年東京大学大学院修士課程修了。博士（工学）。東北大学教授。あいちトリエンナーレ2013芸術監督。芸術選奨新人賞など多数を受賞する。

五十嵐淳（いがらし・じゅん）建築家
1970年北海道生まれ。97年五十嵐淳建築設計事務所設立。著書・「五十嵐淳 / 状態の表示」（10年彰国社）・「五十嵐淳/状態の構築」（11年TOTO出版）。主な受賞・吉岡賞、JIA新人賞、北海道建築賞など。

平田晃久（ひらた・あきひさ）建築家
1971年大阪生まれ。97-05年伊東豊雄建築設計事務所勤務。05年平田晃久建築設計事務所設立。現在、京都大学教授。第13回ベネチアビエンナーレ金獅子賞（日本館）、22年日本建築学会賞など多数を受賞。

藤本壮介（ふじもと・そうすけ）建築家
1971年北海道生まれ。東京大学工学部建築学科卒業後、00年藤本壮介建築設計事務所設立。主な作品にロンドンのサーペンタインパビリオンなど。第13回ベネチアビエンナーレ金獅子賞（日本館）など多数を受賞する。

倉方俊輔（くらかた・しゅんすけ）建築史家
1971年東京生まれ。大阪公立大学教授。『東京モダン建築さんぽ』『吉阪隆正とル・コルビュジエ』『伊東忠太建築資料集』など著書多数。イケフェス大阪実行委員。主な受賞に日本建築学会賞（業績）（教育貢献）ほか。

出展者の作品発表とゲスト建築家による審査により、Under 35 Architects exhibition 2025 Gold Medal が 1 点贈られます。

U-35 記念シンポジウム Ⅱ　meets U-35出展若手建築家

日時　**2025年10月25日（土）** 15：30-19：30

（14：00 開場　15：30 第一部開演　17：50 第二部開演　19：30 終了）

ゲスト建築家（歴代 U-35 Gold Medal受賞者）

酒井亮憲 × 三井嶺 × 佐々木慧 × Aleksandra Kovaleva + 佐藤敬 × 小田切駿＋瀬尾憲司＋渡辺瑞帆

2016 Gold Medal
酒井亮憲（さかい・あきのり）
1981年愛知県生まれ。大学院在学中にstudio42を設立。「80人のための礼拝堂」(U-35出展)、セカンドハウス「木々をすごし囲う」、水耕栽培等の研究所「labo372」など。東京と愛知を拠点に活動。

2022 Gold Medal
佐々木慧（ささき・けい）
1987年長崎県生まれ。2010年九州大学芸術工学部卒業、2013年東京藝術大学大学院修了。藤本壮介建築設計事務所を経て、2021年にaxonometric Inc.を設立。主な受賞歴に「iF Design Award」金賞受賞など。

2024 Gold Medal
小田切駿（おだぎり・はやお）＋瀬尾憲司（せお・けんじ）＋渡辺瑞帆（わたなべ・みずほ）
1991年生まれ。2016年早稲田大学大学院修了。2021年ガラージュを共同設立(3人共通)。
小田切/2016–20年SANAAを経てハヤオオダギリアーキテクツ設立。
瀬尾/2017年–建築映像作家として活動。
渡辺/2016–18年フジワラボを経て独立、セノグラファーとして活動。

2017 Gold Medal
三井嶺（みつい・れい）
1983年愛知県生まれ。2006年東京大学工学部建築学科卒業。2008年同大学大学院工学系研究科建築学専攻修士課程修了（日本建築史専攻）。2008～15年坂茂建築設計を経て、2015年三井嶺建築設計事務所設立。

2023 Gold Medal
Aleksandra Kovaleva（あれくさんどら・こうぁれうぁ + 佐藤敬（さとう・けい）
2019年KASA共同主宰(2名共通)。
Kovaleva／1989年モスクワ生まれ。2014年モスクワ建築学校MARCH大学院修了。2014-19年石上純也建築設計事務所。
佐藤敬／1987年三重県生まれ。2012年早稲田大学大学院修了（石山修武研究室）。2012-19年石上純也建築設計事務所。

進行（建築家・建築史家）

平沼孝啓 × 倉方俊輔

歴代 U-35 Gold Medal 受賞者による審査により、Under 35 Architects exhibition 2025 Silver Medal が 1 点贈られます。

記念シンポジウム Ⅰ・Ⅱ 共通

会　場　グランフロント大阪 北館4階 ナレッジキャピタル ナレッジシアター
定　員　各回 381名　（事前申込制・当日会場にて先着順座席選択）
入　場　各回 ￥1,000
申込方法　ウェブサイト http://u35.aaf.ac/ の申込みフォームよりお申し込みください。

©AAF Art & Architect Festa
広報に関するお問い合わせ I 特定非営利活動法人アートアンドアーキテクトフェスタ
E-mail. info@aaf.ac　TEL. 06-4390-7056　URL. www.aaf.ac　〒550-0015 大阪市西区南堀江2丁目9-14